

**Legende Karte 11:**

- Eignungsflächen nach Kriterienkatalog
- 200 m - Puffer um Siedlungsgebiete
- Hinweise**
- Gemeindegebiet LG Uder + Dietzenrode/Vatterode u. Asbach-Sickenberg
- 200 m Trassenkorridor für Bahnlinie

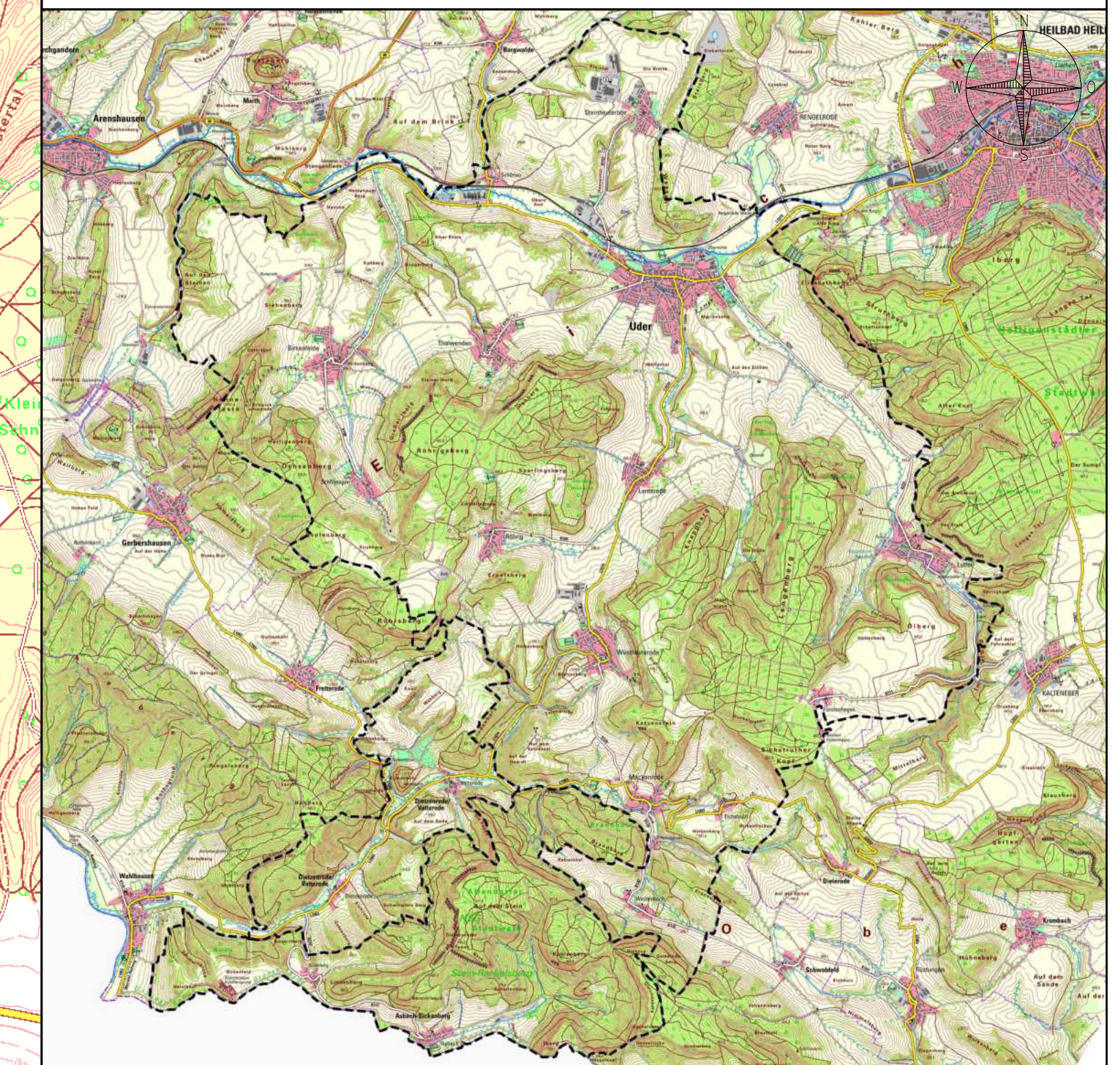

Übersichtsplan (ohne Maßstab)

Index:	Art der Änderung:	Datum:	Name:
--------	-------------------	--------	-------

Vorhaben/Objekt: <b>Suchraumanalyse          Photovoltaik-Freiflächenanlagen          Gemeindegebiet LG Uder +          Dietzenrode/Vatterode u. Asbach-Sickenberg</b>	Datum: 11/2025 Name: C. Vogler
Gezeichnet: 11/2025 C. Vogler	Geprüft: 11/2025 C. Vogler
Planungsvorhaben: LG Uder Siedlung 14 37318 Uder	Hinweis: - Entwurf -
Planinhalt: <b>Karte 12: Gesamtbewertung          Eignungsflächen</b>	Maßstab: 1:20.000
	Proj.-Nr.: Plan-Nr.: 12

**KVU**

AI GmbH KVV  
 Straße der Einheit 85  
 37318 Uder

**AI GmbH**

ENTWURF - PLANUNG - BAULEITUNG

Tel.: 036083/472-0  
 Fax: 036083/472-18  
 e-Mail: info@ai-gmbh-kvu.de